

ما هي المساحات الصديقة للأطفال في حالات الطوارئ؟



→ المساحات الصديقة للأطفال هي مساحات للتعلم مساحة حيث يمكن للأطفال مواصلة الأنشطة التعليمية، والاعتماد على حقوق الطفل، وتطوير المهارات، والحفاظ على الروتين، والحصول على فرص ذات معنى للمشاركة في القرارات



→ المساحات الصديقة للأطفال هي مساحات للرعاية مساحة للأطفال للتفاعل مع الأطفال الآخرين والبالغين الذين يقدمون الرعاية، وتعلم مهارات التعامل مع الضيق، ورعاية صحتهم العقلية ورفاههم النفسي والاجتماعي، واللعب.



→ المساحات الصديقة للأطفال تعزز قدرات المجتمع مساحة تساعد المجتمعات على تنظيم لجان حماية الطفل التي تمثل جميع أفراد المجتمع بما في ذلك الأطفال أنفسهم، وزيادة الوعي بقضايا حماية الطفل، ومشاركة مسارات الإحالة للأطفال والأسر التي تحتاج إلى حماية إضافية، والعمل كمكان للدعم والخدمات بما في ذلك إعادة الروابط العائلية



→ المساحات الصديقة للأطفال هي مساحات آمنة مساحة يكون فيها الأطفال آمنين من العنف والإساءة والاستغلال، حيث يمكنهم الوصول إلى إحالات الحماية المحلية وتعلم مهارات حماية جديدة

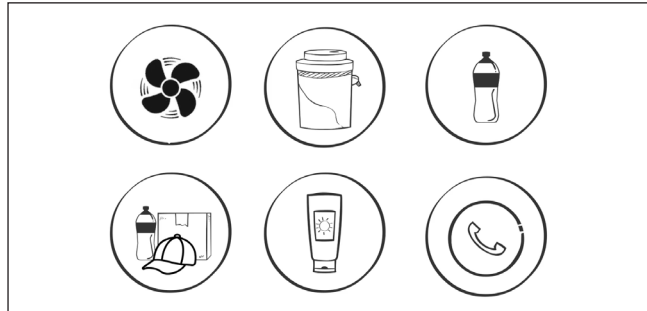

→ يمكن أن تصبح المساحات الصديقة للأطفال محطات توفر التبريد في موجات الحر مساحة للأطفال، وخاصة أولئك الذين غالبًا ما يتم تركهم وإهمالهم مثل أطفال الشوارع، والأطفال العاملين، والأطفال خارج المدرسة، للوصول إلى مساحة توفر التبريد.

المساحات الصديقة للأطفال هي مساحات حيث يمكن للأطفال أن يكونوا أطفالاً في حالات الكوارث!

ما هي الخطوات اللازمة لإنشاء مساحات صديقة للأطفال بشكل فعال؟

المبادئ الستة المشتركة بين الوكالات لتحقيق فعالية المساحات الصديقة للأطفال هي:

- 1- المساحات الصديقة للأطفال هي بيئات آمنة ومأمونة للأطفال.
- 2- توفر المساحات الصديقة للأطفال بيئة محفزة وداعمة للأطفال.
- 3- تستند المساحات الصديقة للأطفال إلى الهياكل والقدرات القائمة داخل المجتمع المحلي.
- 4- تستخدم المساحات الصديقة للأطفال نهجاً تشاركياً كاملاً في تصميم وتنفيذ المساحات الصديقة للأطفال.
- 5- تقدم المساحات الصديقة للأطفال أو تدعم الخدمات والبرامج المتكاملة.
- 6- المساحات الصديقة للأطفال شاملة وغير تمييزية.

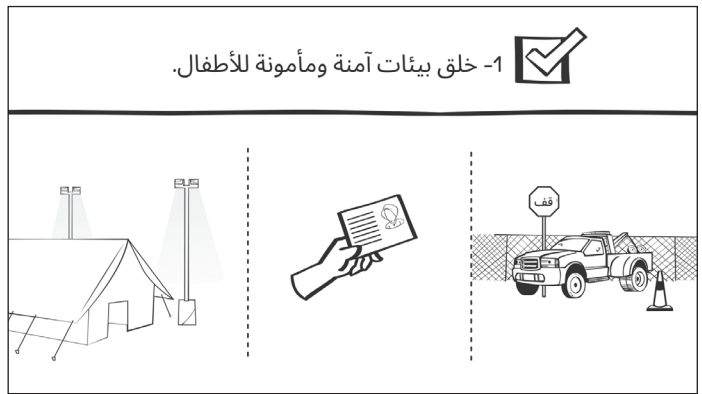

المساحات الصديقة للأطفال هي مساحات حيث يمكن للأطفال أن يكونوا أطفالاً في حالات الكوارث!

خطوات تطوير المساحات الصديقة للأطفال هي:

< التأكد من أن جمعيتكم الوطنية لديها أنظمة لحماية الطفل



<< إجراء تقييم

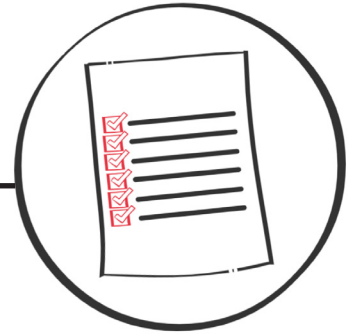

<<< اختيار موقع



<<<< توظيف الموظفين, تدريب الموظفين



<<<<< المراقبة والتقييم

